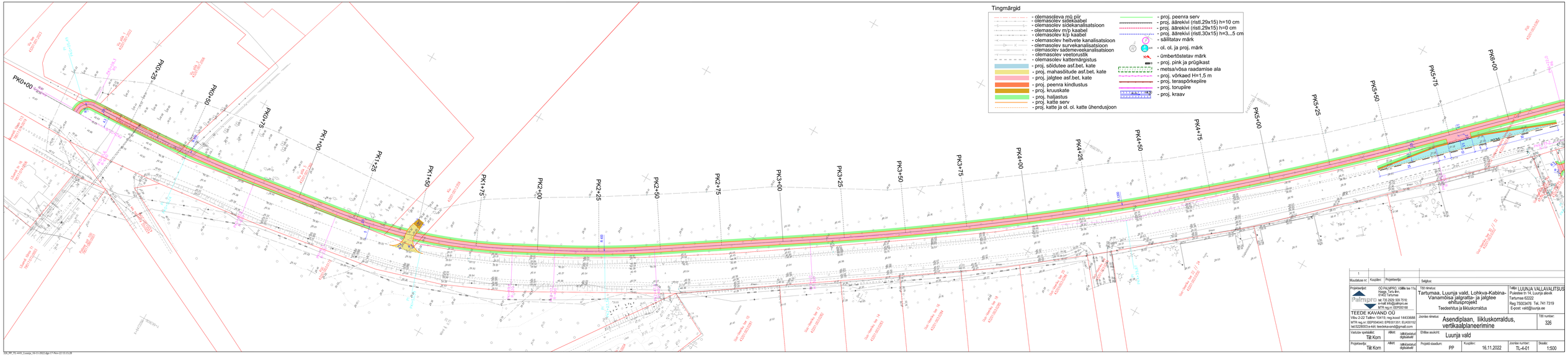
Tingmärgid
- olemasoleva mü piir
- olemasolev sidekaabel
- olemasolev sidekanalisatsioon
- olemasolev m/p kaabel
- olemasolev k/p kaabel
- olemasolev heitvete kanalisatsioon
- olemasolev survekanalisatsioon
- olemasolev sademeevekanalisatsioon
- olemasolev veetorustik
- olemasolev kattemärgistus
- proj. sõldutee asf.bet. kate
- proj. mahasõitude asf.bet. kate
- proj. jalgtee asf.bet. kate
- proj. peenra kindlustus
- proj. kruuskate
- proj. haljastus
- proj. katte serv
- proj. katte ja ol. ol. katte ühendusjoon
- proj. peenra serv
- proj. äärekivi (ristl.29x15) h=10 cm
- proj. äärekivi (ristl.29x15) h=0 cm
- proj. äärekivi (ristl.30x15) h=3...5 cm
- säilitatav märk
- ol. ol. ja proj. märk
- ümbertõstetav märk
- proj. pink ja prügikast
- metsa/võsa raadamise ala
- proj. võrkaed H=1,5 m
- proj. terasprõkeplire
- proj. torupiire
- proj. kraav
PK0+00
PK0+25
PK0+50
PK0+75
PK1+00
PK1+25
PK1+50
PK1+75
PK2+00
PK2+25
PK2+50
PK2+75
PK3+00
PK3+25
PK3+50
PK3+75
PK4+00
PK4+25
PK4+50
PK4+75
PK5+00
PK5+25
PK5+50
PK5+75
PK6+00
Muutatavate nr:
Kuupäev:
Projektverij:
Selgitus:
Projektverijad:
OÜ PALMPRO, Võõbla tee 11a
Haage, Tartu linn,
61452 Tartumaa
tel: 735 2929; 509 7316;
e-mail: info@palmpro.ee
MTR reg.nr: EEP000168
TEEDE KAVAND OÜ
Võru 2-22 Tallinn 10415; reg.kood 14433688
MTR reg.nr: EEP000460; EP001051; EU001012
tel:5228003;e-kiri: teedekavand@gmail.com
Töö nimetus:
Tartumaa, Luunja vald, Lohkva-Kabina-Vanamõisa jalgratta- ja jalgtee ehitusprojekt
Teedeehitus ja liikluskorraldus
Tellija: LUUNJA VALLAVALITSUS
Puiestee th 14, Luunja alevik
Tartumaa 62022
Reg 75003476 Tel. 741 7319
E-post: vald@luunja.ee
Joonise nimetus:
Asendiplaan, liikluskorraldus, vertikaalplaneerimine
Töö number:
326
Vastutav spetsialist:
Tiit Korn
Allkiri:
(allkirjastatud digitaalselt)
Ehitise asukoht:
Luunja vald
Projektverija:
Tiit Korn
Allkiri:
(allkirjastatud digitaalselt)
Projekti staadium:
PP
Kuupäev:
16.11.2022
Joonise number:
TL-4-01
Skaala:
1:500
XR_PP_TL-4-01_Luunja_16-11-2022.dgn 17-Nov-22 15:15:28